

ÜLKELERE GÖRE MULTİPL SKLEROZ TANI VE TEDAVİ İMKÂN LARI; GELECEKTE ORTAK NELER YAPABİLİRİZ?

Prof.Dr. Şeref Demirkaya
Sağlık Bilimleri Üniversitesi

- MS poliklinikleri
- MR
- EP
- OKB

Tedavi

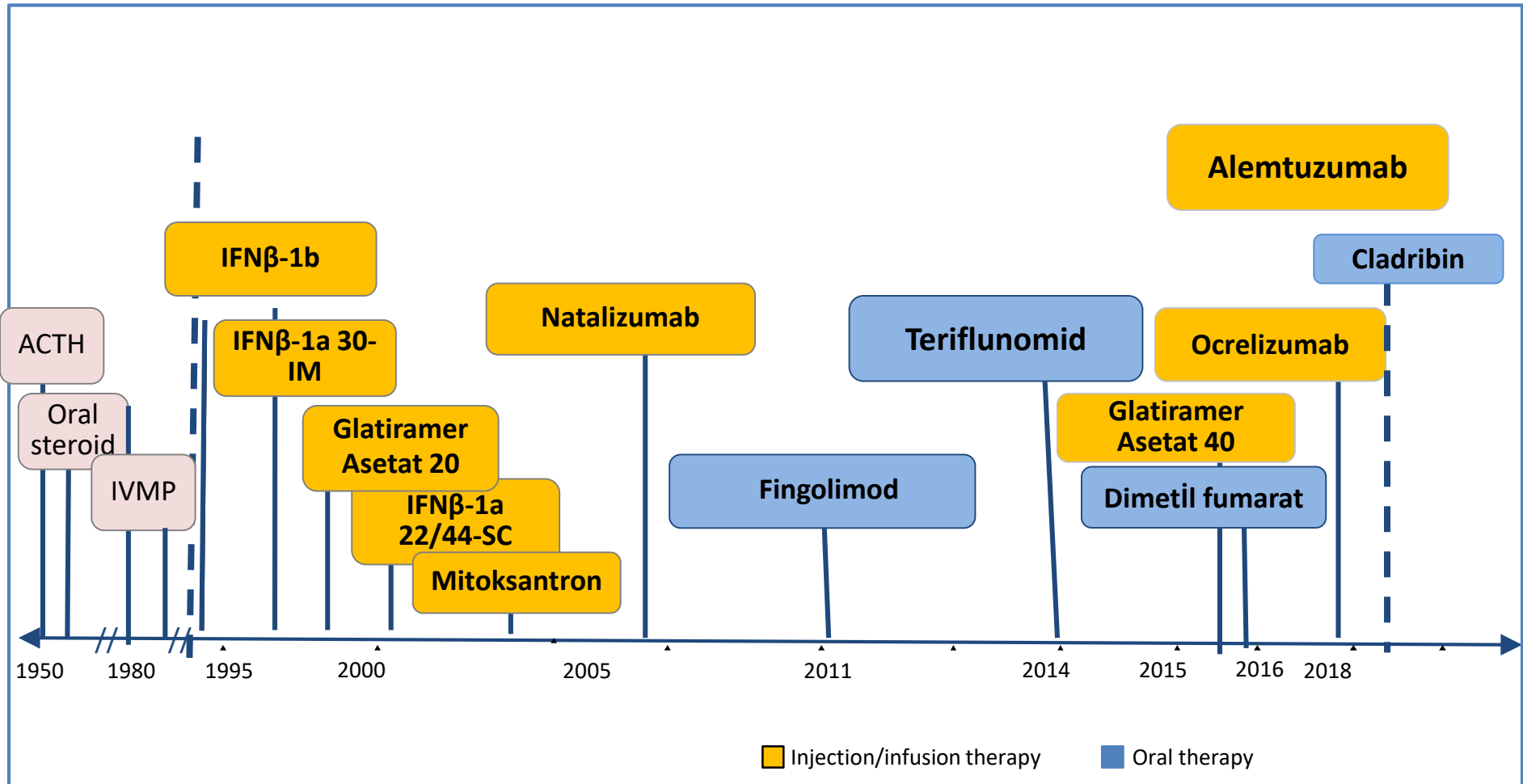



T.C.
YKSEKĞRETİM KURULU BAŐKANLIđI
Eđitim-ğretim Dairesi BaŐkanlıđı

Sayı : 75850160-101.04-E.60609
Konu : Uygulama ve AraŐtırma Merkezi

02.08.2018

DAđITIM YERLERİNE

- İlgi : a) Sađlık Bilimleri niversitesi Rektrlđ'nn 20.07.2018 tarih ve 32546347-101.04.03.01/4841 sayılı yazısı.
b) 06/03/2009 tarih ve B.30.0.HKM.06.01.001/1534-7208 sayılı yazımız.
c) BaŐbakanlık Mevzuatı GeliŐtirme ve Yayın Genel Mdrlđ'ne hitaben 29/02/2016 tarih ve 3507-12244 sayılı yazımız.

Sađlık Bilimleri niversitesi Rektrlđ'nn, rektrlkleri bnyesinde uygulama ve araŐtırma merkezleri kurulması konusundaki teklifleri 01/08/2018 tarihli Yksekğretim Yrtme Kurulu toplantısında incelenmiŐ ve 2547 sayılı Kanun'un 2880 sayılı Kanunla deđiŐik 7/d-2 maddesi uyarınca, adı geen niversite bnyesinde aŐađıda belirtilen uygulama ve araŐtırma merkezlerin kurulması uygun grlmŐtr.

Otizm Uygulama ve AraŐtırma Merkezi
Multiple Skleroz Uygulama ve AraŐtırma Merkezi

Sz konusu merkezlere ait ynetmeliđin ilgi (b,c) yazılarımız uyarınca niversitenizde BaŐbakanlık Mevzuatı GeliŐtirme ve Yayın Genel Mdrlđ'ne gnderilmesi gerekmektedir.

Bilgilerinizi ve geređini rica ederim.

 e-imzalıdır

Sleyman Necati AKEŐME
BaŐkan a.
Genel Sekreter

Dađıtım:

Geređi:

Sađlık Bilimleri niversitesi Rektrlđne
(đrenci İŐleri Daire BaŐkanlıđı)
Yksekğretim Proje GeliŐtirme ve Destekleme
Daire BaŐkanlıđına

Bilgi:

Personel Dairesi BaŐkanlıđına

Not: 5070 sayılı Elektronik İmza Kanunu çerçevesinde güvenli elektronik imzalı aslı ile aynıdır.



T.C.
SAĐLIK BİLİMLERİ NİVERSİTESİ
SENATO KARARI

Toplantı Tarihi : 05/02/2019
Toplantı Sayısı : 05
Karar Sayısı : 05-07

SaĐlık Bilimleri niversitesi Multipl Skleroz Klinik Uygulama ve Arařtırma Merkezi YönetmeliĐi 11.12.2018 tarih ve 42-02 numaralı Senato kararıyla kabul edilmiřtir. Kabul edilen Yönetmelikle ilgili kararın iptaline ve yeniden düzenlenen SaĐlık Bilimleri niversitesi Multipl Skleroz Uygulama ve Arařtırma Merkezi YönetmeliĐi'nin Ek'te teklif edilen řekliyle kabulüne Senatamız tarafından oy birliĐi ile karar verildi.

Aslı Gibidir
e-İmzalıdır
Dr. Öğr. Üyesi Muzaffer AKDOĐAN
Genel Sekreter V.

YÖNETMELİK

Sağlık Bilimleri Üniversitesinden:

**SAĞLIK BİLİMLERİ ÜNİVERSİTESİ MULTİPL SKLEROZ UYGULAMA VE
ARAŞTIRMA MERKEZİ YÖNETMELİĞİ**

BİRİNCİ BÖLÜM

Amaç, Kapsam, Dayanak ve Tanımlar

Amaç

MADDE 1 – (1) Bu Yönetmeliğin amacı; Sağlık Bilimleri Üniversitesi Multipl Skleroz Uygulama ve Araştırma Merkezinin amaçlarına, faaliyet alanlarına, yönetim organlarına, yönetim organlarının görevlerine ve çalışma şekline ilişkin usul ve esasları düzenlemektir.

Kapsam

MADDE 2 – (1) Bu Yönetmelik; Sağlık Bilimleri Üniversitesi Multipl Skleroz Uygulama ve Araştırma Merkezinin amaçlarına, faaliyet alanlarına, yönetim organlarına, görevlerine ve çalışma şekillerine ilişkin hükümleri kapsar.

Dayanak

MADDE 3 – (1) Bu Yönetmelik; 4/11/1981 tarihli ve 2547 sayılı Yükseköğretim Kanununun 7 nci maddesinin birinci fıkrasının (d) bendinin (2) numaralı alt bendi ile 14 üncü maddesine dayanılarak hazırlanmıştır.

Tanımlar

MADDE 4 – (1) Bu Yönetmelikte geçen;

- a) Biyolog: Laboratuvar hizmeti veren ve üniversitelerin biyoloji bölümünden mezun olmuş personeli,
- b) Danışma Kurulu: Merkezin Danışma Kurulunu,
- c) Fizik tedavi ve rehabilitasyon uzmanı: Klinikte rehabilitasyon hizmeti veren ve fizik tedavi ve rehabilitasyon uzmanı olmuş personeli,
- ç) Fizyoterapist: Multipl sklerozlu hastaların rehabilitasyonunu yapacak ve üniversitelerin fizyoterapi ve rehabilitasyonu bölümünden mezun olup fizyoterapist diplomasını almış personeli,
- d) Klinik biyokimya uzmanı: Laboratuvar hizmeti veren ve klinik biyokimya uzmanı olmuş personeli,
- e) Merkez: Multipl Skleroz Uygulama ve Araştırma Merkezini,
- f) Merkez Müdürü: Multipl Skleroz Uygulama ve Araştırma Merkezi Müdürünü,
- g) Merkez Müdür Yardımcısı: Merkez Müdürünün yardımcısını,
- ğ) Merkez Sekreteryası: Multipl Skleroz Uygulama ve Araştırma Merkezinde görevli yazı işlerinden sorumlu personeli,

(3) Çalışma ve uygulama birimi klinik ve laboratuvar kısımlarından oluşur. Klinik ve laboratuvar kısmında en az 3 nöroloji uzmanı,1 fizik tedavi uzmanı,1 biyokimya uzmanı, 1 radyoloji uzmanı, 2 pratisyen, 2 nörofizyoloji teknisyeni, 3 radyoloji teknisyeni, 2 biyolog, 2 fizyoterapist, 1psikolog, 1 diyetisyen ve 6 hemşire bulunur.



TOBB

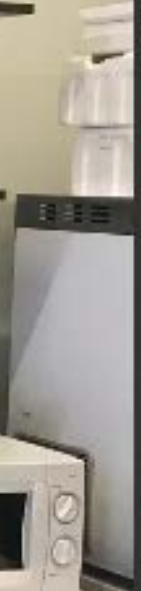







ODTÜ

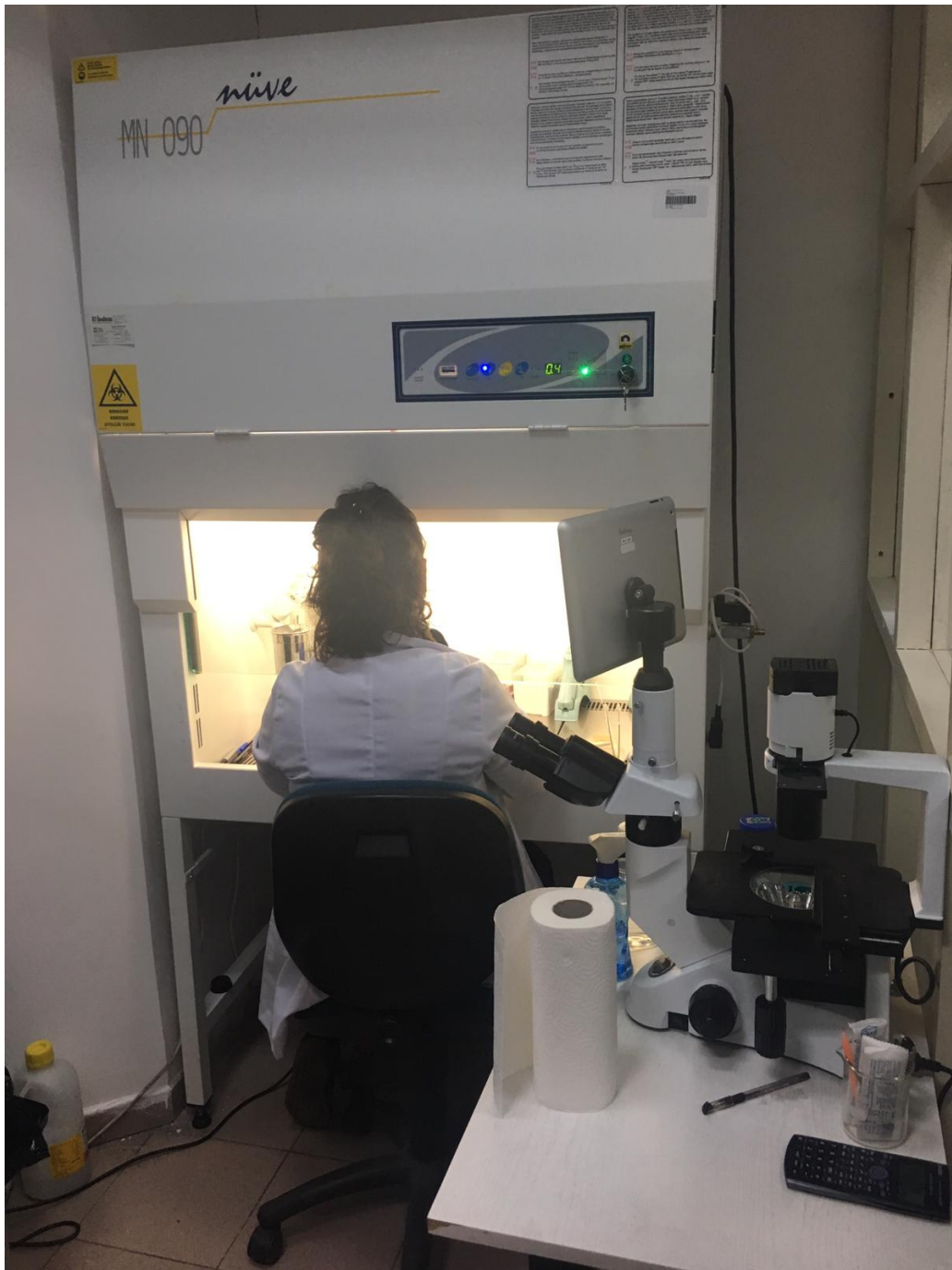

metiSafe

Laminar Flow Cabinet



PCR KABINI
PCR Çalışma Kabini sadece
Mastermix hazırlanmasında
kullanılır. DNA kabin içersine
sokulmamalıdır.





